

ปริมาณการจำหน่ายน้ำตาลทราย เพื่อบริโภคภายในประเทศ ไตรมาสที่ 1 ปี 2557



: งานประมวลผลและข้อมูลสถิติกลาง ฝ่ายประมวลผลข้อมูลกลางและสารสนเทศ
: สำนักบริหารอ้อยและน้ำตาลทราย กระทรวงอุตสาหกรรม

คำนำ

หนังสือ "ปริมาณการจำหน่ายน้ำตาลทราย เพื่อบริโภคภายในประเทศ" เล่มนี้เป็นไตรมาสที่ 1 ปี พ.ศ. 2557 ที่ฝ่ายประมวลผลข้อมูลกลางและสารสนเทศ ได้จัดทำขึ้น โดยมีข้อมูลเกี่ยวกับการจำหน่ายน้ำตาลทราย เพื่อบริโภคภายในประเทศ

ข้อมูลต่าง ๆ เหล่านี้ได้รวบรวมสรุปจาก รายงานปริมาณการจำหน่ายน้ำตาลทรายประจำสัปดาห์ รายงานปริมาณการซื้อขายของโรงงานอุตสาหกรรมที่ใช้น้ำตาลทรายเป็นวัตถุดิบ รายเดือน โดยได้จัดแบ่งออกเป็น 2 ส่วน คือ ส่วนที่ 1 ไตรมาสที่ 1 ส่วนที่ 2 จะเป็น ภาคผนวก สรุปตารางสถิติ

ฝ่ายประมวลผลข้อมูลกลางและสารสนเทศ สำนักบริหารอ้อยและน้ำตาลทราย จึงหวังเป็นอย่างยิ่งว่า หนังสือการจำหน่ายภายในประเทศ จะเป็นประโยชน์ต่ออุตสาหกรรมอ้อยและน้ำตาลทรายและผู้ที่เกี่ยวข้องได้พอสมควรทางฝ่ายฯ จึงมีความยินดีที่จะรับฟังข้อคิดเห็นและคำแนะนำ เพื่อปรับปรุงหนังสือในเล่มต่อไปให้ดียิ่งขึ้น และขอขอบคุณผู้ที่มีส่วนร่วมในการจัดทำหนังสือครั้งนี้ให้สำเร็จลุล่วงไปด้วยดี

กลุ่มงานประมวลผลและข้อมูลสถิติกลาง
ฝ่ายประมวลผลข้อมูลกลางและสารสนเทศ
สำนักบริหารอ้อยและน้ำตาลทราย
สำนักงานคณะกรรมการอ้อยและน้ำตาลทราย

สารบัญ

หน้า

สารบัญภาพ	2
สารบัญตาราง	3
ตารางภาคผนวก	4
ปริมาณการจำหน่ายน้ำตาลทรายภายในประเทศ ไตรมาสที่ 1	1-12
- ปริมาณการจำหน่ายน้ำตาลทรายภายในประเทศ	2
- ลักษณะการจำหน่ายน้ำตาลทรายภายในประเทศ	6
- การจำหน่ายให้กับผู้บริโภครโดยตรง	6
- การจำหน่ายให้กับผู้บริโภครโดยอ้อม	6

สารบัญภาพ

หน้า

ภาพที่ 1	กราฟแสดงเปรียบเทียบปริมาณในการจำหน่าย ไตรมาสที่ 1 ระหว่างปี 2556 กับปี 2557 รายเดือน	3
ภาพที่ 2	กราฟแสดงสัดส่วนในการจำหน่ายน้ำตาลทราย ในไตรมาสที่ 1 ปี 2557 แยกตามเครือบริษัท	5
ภาพที่ 3	กราฟแสดงลักษณะการจำหน่ายน้ำตาลทรายภายในประเทศ ในไตรมาสที่ 1 ปี 2557 แยกตามประเภทผู้ซื้อ	7
ภาพที่ 4	กราฟเปรียบเทียบปริมาณการจำหน่ายให้กับผู้บริโภครายย่อย ระหว่างปี 2556 กับปี 2557	8
ภาพที่ 5	กราฟแสดงเปรียบเทียบปริมาณการจำหน่ายให้กับอุตสาหกรรม ระหว่างปี 2556 กับปี 2557	11
ภาพที่ 6	กราฟแสดงสัดส่วนจำหน่ายน้ำตาลทรายให้กับผู้บริโภครายย่อย ในไตรมาสที่ 1 ปี 2557 (แยกตามประเภทอุตสาหกรรม)	12

สารบัญตาราง

หน้า

ตารางที่ 1	ปริมาณการจำหน่ายน้ำตาลทรายขาวธรรมดาและขาวบริสุทธิ์ ในไตรมาสที่ 1	2
ตารางที่ 2	เปรียบเทียบปริมาณในการจำหน่ายน้ำตาลทราย ระหว่างปี 2556 กับปี 2557 (รายเดือน)	3
ตารางที่ 3	ปริมาณการจำหน่ายน้ำตาลทรายขาวธรรมดาและขาวบริสุทธิ์ ในไตรมาสที่ 1 แยกตามเครือข่าย	4
ตารางที่ 4	ปริมาณในการจำหน่ายน้ำตาลทรายขาวธรรมดาและขาวบริสุทธิ์ให้กับผู้บริโภคราย ไตรมาสที่ 1	6
ตารางที่ 5	เปรียบเทียบปริมาณการจำหน่ายให้กับผู้บริโภคราย ระหว่างปี 2556 กับปี 2557 (รายเดือน)	8
ตารางที่ 6	จำนวนรายที่ซื้อเพื่ออุตสาหกรรม และปริมาณการจำหน่ายน้ำตาลทรายขาวธรรมดา ให้กับผู้บริโภครายอื่น ในไตรมาสที่ 1	9
ตารางที่ 7	ปริมาณการจำหน่ายน้ำตาลทรายให้กับผู้บริโภครายอื่น ไตรมาสที่ 1 (แยกตามประเภทอุตสาหกรรม) รายเดือน	10
ตารางที่ 8	เปรียบเทียบปริมาณการจำหน่ายน้ำตาลทรายให้กับผู้บริโภครายอื่น ไตรมาสที่ 1 ระหว่างปี 2556 กับปี 2557 รายเดือน	11

ภาคผนวก

หน้า

ตารางผนวกที่ 1	ปริมาณการจำหน่ายน้ำตาลทรายขาวธรรมดาและขาวบริสุทธิ์ ภายในประเทศ ตั้งแต่ ปี 2548 - 2557	14
ตารางผนวกที่ 2	ปริมาณการจำหน่ายน้ำตาลทรายขาวธรรมดาและขาวบริสุทธิ์ ให้กับผู้บริโภครโดยตรง ตั้งแต่ ปี 2548 - 2557	15
ตารางผนวกที่ 3	ปริมาณการจำหน่ายน้ำตาลทรายขาวธรรมดาและทรายขาวบริสุทธิ์ ให้กับผู้บริโภครโดยอ้อม ตั้งแต่ ปี 2548 - 2557	16
ตารางผนวกที่ 4	ปริมาณการจำหน่ายน้ำตาลทรายให้กับผู้บริโภครโดยตรงและ และผู้บริโภครโดยอ้อม ตั้งแต่ปี 2543 - 2557	17
ตารางผนวกที่ 5	ปริมาณการจำหน่ายน้ำตาลทรายให้กับผู้บริโภครภายในประเทศ ขาวธรรมดาและขาวบริสุทธิ์ ตั้งแต่ ปี 2543 - 2557	18
ตารางผนวกที่ 6	ปริมาณการจำหน่ายน้ำตาลทรายให้กับผู้บริโภครโดยอ้อม แยกตามประเภทอุตสาหกรรม ตั้งแต่ ปี 2543 - 2557	19
ตารางผนวกที่ 7	ปริมาณการจำหน่ายน้ำตาลทรายให้กับผู้บริโภครโดยอ้อม แยกตามประเภทอุตสาหกรรม ปี 2557 รายเดือน	20
ตารางผนวกที่ 8	ปริมาณการจำหน่ายน้ำตาลทรายขาวธรรมดาและบริสุทธิ์ เพื่อผู้บริโภครภายในประเทศ ปี 2553-2557 (รายเดือน)	21
ตารางผนวกที่ 9	ปริมาณการจำหน่ายน้ำตาลทรายเพื่อผู้บริโภครภายในประเทศ (โควตา ก.) ตั้งแต่ ม.ค. - มี.ค. 2557 แยกตามเครือบริษัท	22-24
ตารางผนวกที่ 10	รวมปริมาณและรายได้จากการจำหน่ายน้ำตาลทรายภายในประเทศ รวมทุกปี โควตา (ม.ค. - มี.ค. 2557)	25-26
ตารางผนวกที่ 11	ปริมาณและรายได้จากการจำหน่ายน้ำตาลทรายขาวภายในประเทศ แยกตามชนิดน้ำตาล ม.ค. - มี.ค. 2557	27
ตารางผนวกที่ 12	ปริมาณการจำหน่ายน้ำตาลทรายขาวธรรมดาและขาวบริสุทธิ์ ให้กับผู้บริโภครโดยตรงและผู้บริโภครโดยอ้อม รายเดือน ปี 2557	28
ตารางผนวกที่ 13	ปริมาณการจำหน่ายน้ำตาลทรายขาวภายในประเทศ รายเดือน เปรียบเทียบระหว่างปี 2556 กับปี 2557	29
ตารางผนวกที่ 14	ปริมาณโควตา ก. ปี 2556/57 คงเหลือ ณ วันที่ 31/03/2557	30-31

ปริมาณการจำหน่ายน้ำตาลทรายภายในประเทศ

ไตรมาสที่ 1 ปี 2557

ปริมาณน้ำตาลทรายที่จำหน่ายได้ในไตรมาสที่ 1 ปี 2557 จำนวน 6,259,378.185 กระสอบ

ปริมาณการจำหน่ายน้ำตาลทรายภายในประเทศ

ป/ ปริมาณการจำหน่ายน้ำตาลทรายขาวธรรมดาและขาวบริสุทธิ์ ภายในประเทศช่วงไตรมาสที่ 1 มีจำนวนทั้งสิ้น 6,259,378.185 กระสอบ โดยแยกเป็นน้ำตาลทรายขาวธรรมดา จำนวน 3,850,854.08 กระสอบ คิดเป็นสัดส่วนในการจำหน่ายร้อยละ 61.52 และน้ำตาลทรายขาวบริสุทธิ์ จำนวน 2,408,524.105 กระสอบ คิดเป็นสัดส่วนในการจำหน่าย ร้อยละ 38.48

ตารางที่ 1 ปริมาณการจำหน่ายน้ำตาลทรายขาวธรรมดาและขาวบริสุทธิ์ในไตรมาสที่ 1

หน่วย : กระสอบ (100 กก.)

เดือน	ธรรมดา	บริสุทธิ์	รวม	สัดส่วน
มกราคม	1,356,592.70	816,595.13	2,173,187.830	62.42 : 37.58
กุมภาพันธ์	1,180,167.92	730,184.439	1,910,352.359	61.78 : 38.22
มีนาคม	1,314,093.46	861,744.536	2,175,837.996	60.39 : 39.61
รวมทั้งสิ้น	3,850,854.08	2,408,524.105	6,259,378.185	61.52 : 38.48

หมายเหตุ เดือน ม.ค. มีน้ำตาลทรายแดงรวมอยู่ในน้ำตาลทรายขาวธรรมดา จำนวน 12,118.80 กส.
เดือน ก.พ.. มีน้ำตาลทรายแดงรวมอยู่ในน้ำตาลทรายขาวธรรมดา จำนวน 6,201.50 กส.
เดือน มี.ค. มีน้ำตาลทรายแดงรวมอยู่ในน้ำตาลทรายขาวธรรมดา จำนวน 5,233.00 กส.

ป/ ปริมาณการจำหน่ายน้ำตาลทราย ได้เพิ่มขึ้นจากช่วงไตรมาสที่ 4 ของปี 2556 จำนวน 198,988.244 กระสอบ คิดเป็นร้อยละ 3.28 ซึ่งเป็นการเพิ่มขึ้นจากการจำหน่ายน้ำตาลทรายขาวธรรมดาจำนวน 110,034.97 กระสอบ คิดเป็นร้อยละ 2.94 และปริมาณการจำหน่ายน้ำตาลทรายขาวบริสุทธิ์มีปริมาณจำหน่ายเพิ่มขึ้นจำนวน 88,953.27 กระสอบ คิดเป็นร้อยละ 3.83 (ปริมาณการจำหน่ายน้ำตาลทรายไตรมาสที่ 4 ของปี 2556 มีจำนวนทั้งสิ้น 6,060,389.941 กระสอบ โดยแยกเป็นน้ำตาลทรายขาวธรรมดาจำนวน 3,740,819.11 กระสอบ และน้ำตาลทรายขาวบริสุทธิ์ จำนวน 2,319,570.831 กระสอบ)

๖ เปรียบเทียบกับปริมาณการจำหน่ายในระยะเวลาเดียวกันกับปี 2556 แล้วมีปริมาณการจำหน่ายลดลง จำนวน 68,895.87 กระสอบ คิดเป็นร้อยละ 1.09 ซึ่งเป็นการลดลงจากการจำหน่ายน้ำตาลทรายขาวธรรมดา จำนวน 163,839.54 กระสอบ คิดเป็นร้อยละ 4.08 และการจำหน่ายน้ำตาลทรายขาวบริสุทธิ์มีปริมาณการจำหน่ายเพิ่มขึ้น จำนวน 94,943.67 กระสอบ คิดเป็นร้อยละ 4.10 (ปริมาณการจำหน่ายน้ำตาลทรายไตรมาสที่ 1 ของปี 2556 มีจำนวนทั้งสิ้น 6,328,274.054 กระสอบ โดยแยกเป็นน้ำตาลทรายขาวธรรมดา จำนวน 4,014,693.62 กระสอบ และน้ำตาลทรายขาวบริสุทธิ์จำนวน 2,313,580.434 กระสอบ)

ตารางที่ 2 เปรียบเทียบปริมาณในการจำหน่ายน้ำตาลทรายระหว่างปี 2556 กับปี 2557
รายเดือน

หน่วย : กระสอบ

เดือน	ปริมาณในการจำหน่าย		เพิ่ม, ลด จำนวน	เพิ่ม, ลด (%)
	ปี 2556	ปี 2557		
มกราคม	2,310,075.740	2,173,187.830	-136,887.910	-5.93
กุมภาพันธ์	1,876,651.143	1,910,352.359	33,701.22	1.80
มีนาคม	2,141,547.171	2,175,837.996	34,290.825	1.60
รวมทั้งสิ้น	6,328,274.054	6,259,378.185	-68,895.869	-1.09

กราฟแสดงเปรียบเทียบปริมาณในการจำหน่ายระหว่างปี 2556 กับปี 2557 รายเดือน

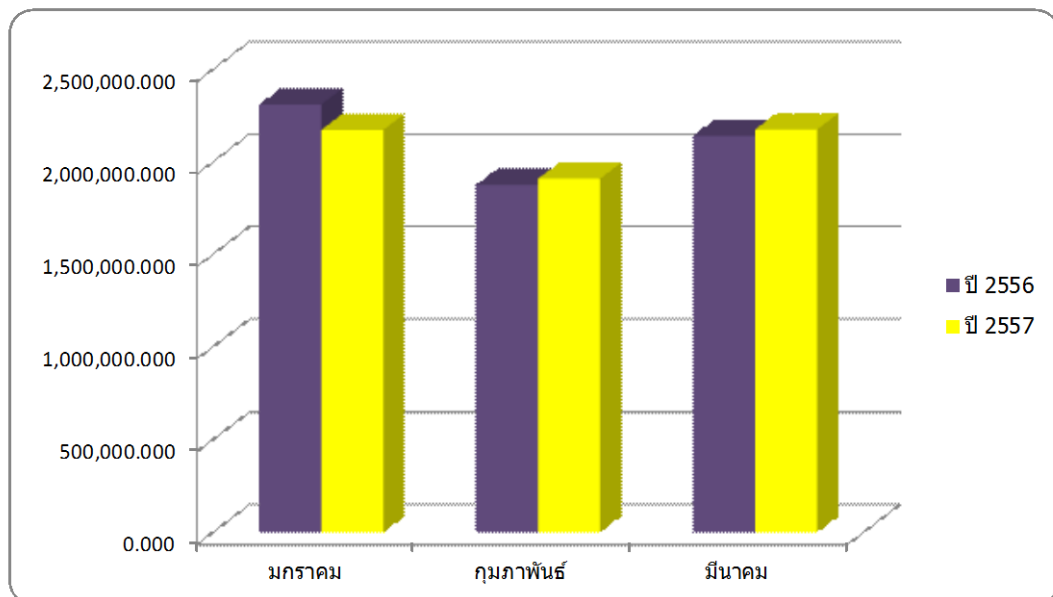

ตารางที่ 3 ปริมาณการจำหน่ายน้ำตาลทรายขาวธรรมดาและขาวบริสุทธิ์ในไตรมาสที่ 1
แยกตามเครือข่ายบริษัท

หน่วย : กระสอบ (100 กก.)

บริษัทในเครือ	มกราคม		กุมภาพันธ์		มีนาคม	
	ธรรมดา	บริสุทธิ์	ธรรมดา	บริสุทธิ์	ธรรมดา	บริสุทธิ์
โคราช	173,221.30	34,968.00	144,697.00	36,370.00	167,557.00	53,371.50
บ้านโป่ง	73,385.01	44,376.81	50,173.00	29,848.81	46,186.00	29,822.50
ไทยรุ่งเรือง	176,293.12	178,016.930	164,524.84	133,613.833	163,773.50	213,536.685
ท่ามะกา	74,814.50	73,951.75	62,635.50	52,099.50	96,971.41	93,690.04
ไทยเอกสิทธิ์	99,116.90	96,112.00	78,031.00	104,743.00	88,603.00	89,517.00
เกษตรผล	60,775.00	1,400.00	57,467.13	977.00	59,217.13	608.75
มิตรผล	113,517.12	333,776.840	131,494.90	307,174.296	136,206.02	317,909.811
สุพรรณบุรี	32,959.50	7,871.00	34,024.00	11,277.00	20,725.00	14,435.50
วังขนาย	129,257.70	9,181.00	116,217.25	14,061.00	137,869.00	9,139.75
อิสระ	226,706.150	36,929.50	215,965.80	40,020.00	262,066.900	39,713.00
เริ่มอุดม	102,650.40	11.30	51,792.50	0.00	46,815.50	0.00
ไทยกาญจน์บุรี	43,174.00	0.00	34,154.00	0.00	40,408.00	0.00
มิตรเกษตร	50,722.00	0.00	38,991.00	0.00	47,695.00	0.00
รวมทั้งสิ้น	1,356,592.700	816,595.130	1,180,167.920	730,184.439	1,314,093.460	861,744.536

กราฟแสดงสัดส่วนในการจำหน่ายน้ำตาลทราย ในไตรมาสที่ 1 ปี 2557
แยกตามเครือข่าย

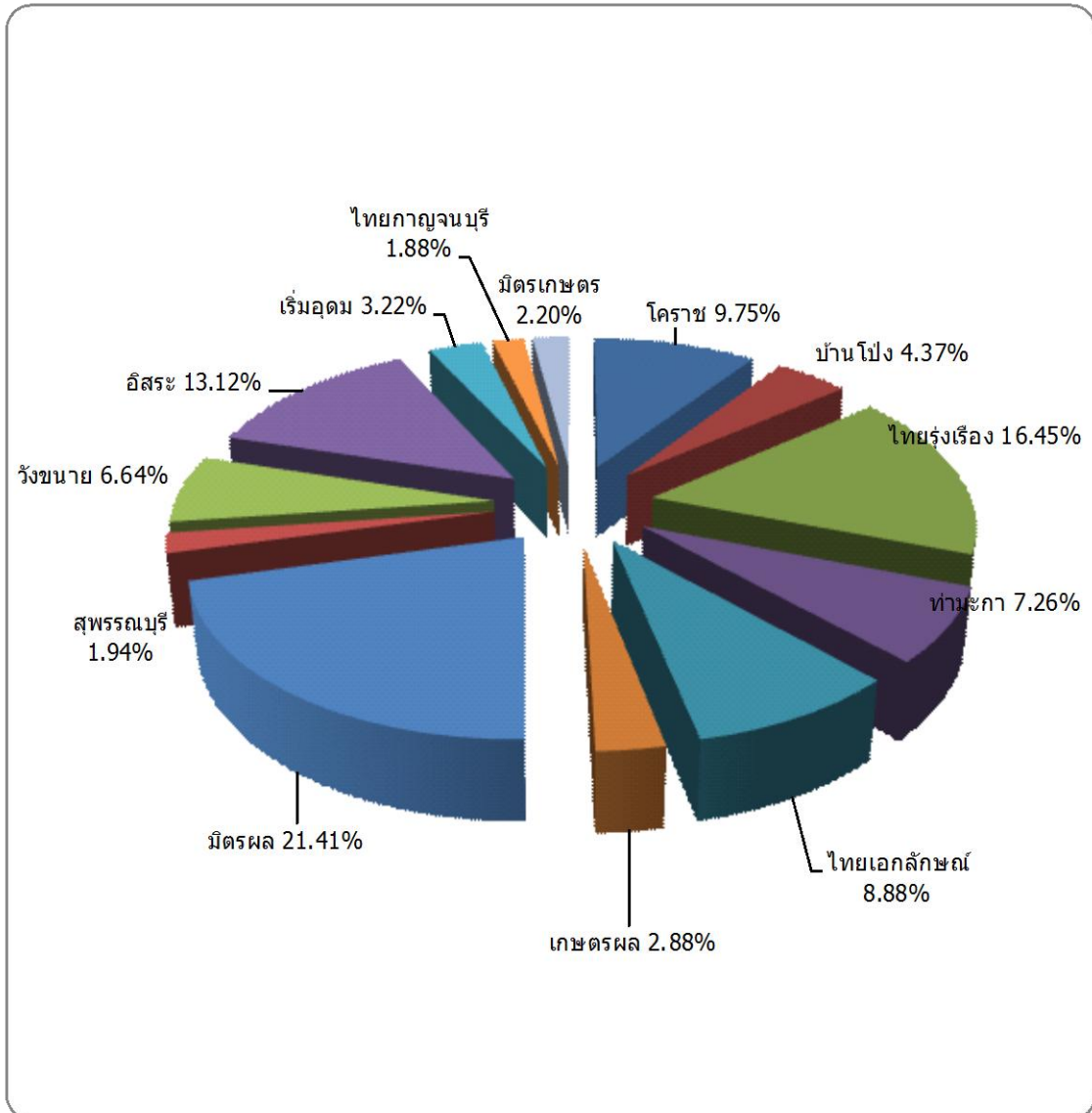

ลักษณะการจำหน่ายน้ำตาลทรายภายในประเทศ

ก ารจำหน่ายน้ำตาลทรายภายในประเทศผ่านฝ่ายบริหารการจำหน่ายสำนักบริหารอ้อยและ-
น้ำตาลทราย แบ่งออกเป็น 2 ลักษณะ ดังนี้

1. การจำหน่ายให้กับผู้บริโภคโดยตรง ร้อยละ 56.57 ซึ่งเป็นการจำหน่ายผ่านพ่อค้าคนกลาง (ยี่ปั้ว)
2. การจำหน่ายให้กับผู้บริโภคโดยอ้อม (อุตสาหกรรม) ร้อยละ 43.43 เป็นการจำหน่ายให้กับอุตสาหกรรมที่ซื้อน้ำตาลเป็นวัตถุดิบ ในการผลิตสินค้าเพื่อจำหน่ายภายในประเทศ และผลิตสินค้าเพื่อการส่งออก เมื่อสิ้นสุดไตรมาสที่ 1 มีอุตสาหกรรมที่ได้ขึ้นทะเบียนมาแล้วติดต่อซื้อจำนวน 338 ราย

ประเภทอุตสาหกรรม	จำนวน/ราย
เครื่องดื่ม	51
ขนมปัง (รวมสุราและเบียร์)	24
อาหาร (รวมอาหารกระป๋องและน้ำปลา)	193
ผลิตภัณฑ์นม	26
ลูกกวาด	17
ยาและอื่น ๆ	27
รวมทั้งสิ้น	338

ตารางที่ 4 ปริมาณในการจำหน่ายน้ำตาลทรายขาวธรรมดาและขาวบริสุทธิ์ ให้กับผู้บริโภคโดยตรง
ไตรมาสที่ 1

หน่วย : กระสอบ (100 กก.)

เดือน	พ่อค้าคนกลาง (ยี่ปั้ว)		รวม	
	ธรรมดา	บริสุทธิ์	ธรรมดา	บริสุทธิ์
มกราคม	982,596.87	282,072.740	982,596.87	282,072.740
กุมภาพันธ์	823,429.92	289,250.849	823,429.92	289,250.849
มีนาคม	875,384.85	287,922.856	875,384.85	287,922.856
รวมทั้งสิ้น	2,681,411.64	859,246.445	2,681,411.64	859,246.445

ปริมาณการจำหน่ายให้กับผู้บริโภคโดยตรง ในไตรมาสที่ 1 มีจำนวนทั้งสิ้น 3,540,658.085 กระสอบ ซึ่งเพิ่มขึ้นจากไตรมาสที่ 4 ปี 2556 จำนวน 27,238.30 กระสอบ (ปริมาณจำหน่ายในไตรมาสที่ 4 ปี 2556 มีจำนวน 3,513,419.781 กระสอบ) คิดเป็นร้อยละ 0.78

เมื่อเปรียบเทียบกับปริมาณจำหน่ายในช่วงระยะเวลาเดียวกันกับปี 2556 แล้วมีปริมาณในการจำหน่ายน้ำตาลทรายได้ลดลง จำนวน 119,646.64 กระสอบ (ปริมาณจำหน่ายในไตรมาสที่ 1 ปี 2556 มีจำนวน 3,660,304.724 กระสอบ) คิดเป็นร้อยละ 3.27

กราฟแสดงลักษณะการจำหน่ายน้ำตาลทรายภายในประเทศในไตรมาสที่ 1 ปี 2557
แยกตามประเภทผู้ซื้อ

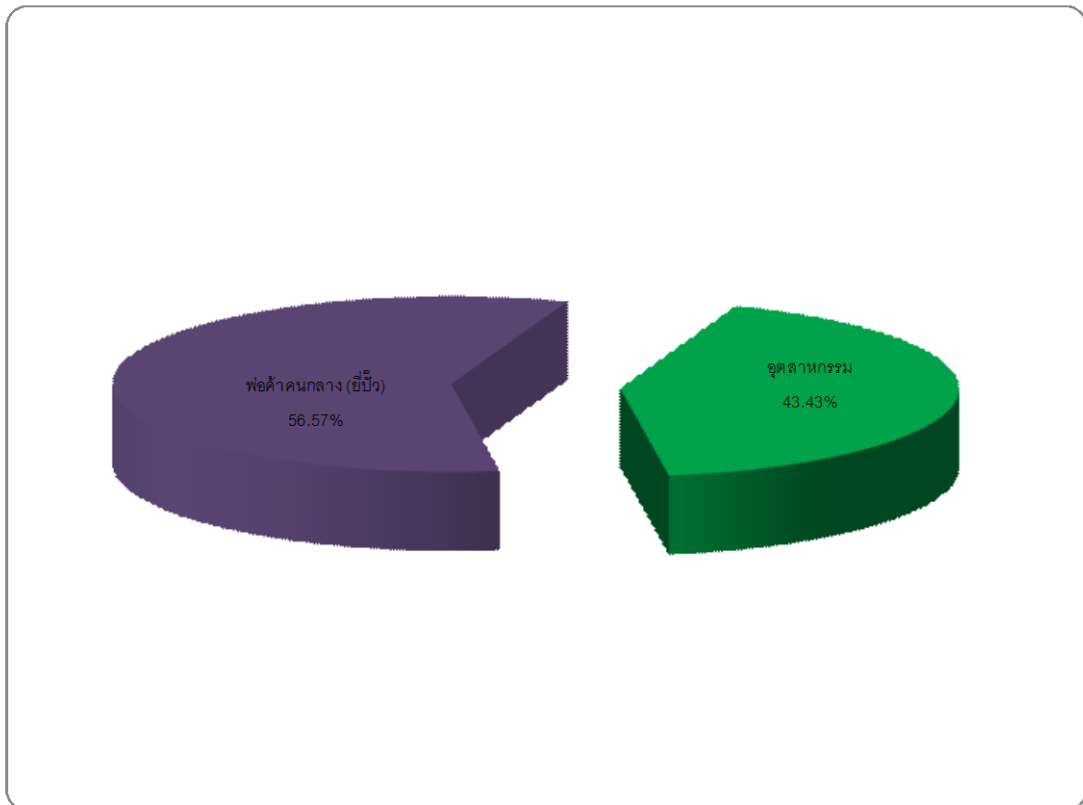

ตารางที่ 5 เปรียบเทียบปริมาณการจำหน่ายให้กับผู้บริโภคโดยตรงระหว่างปี 2556 กับปี 2557
รายเดือน

หน่วย : กระสอบ (100 กก.)

เดือน	การจำหน่ายให้กับผู้บริโภคโดยตรง		
	ปี 2556	ปี 2557	เพิ่ม,ลด (%)
มกราคม	1,414,563.940	1,264,669.610	-10.60
กุมภาพันธ์	1,076,497.333	1,112,680.769	3.36
มีนาคม	1,169,243.451	1,163,307.706	-0.51
รวมทั้งสิ้น	3,660,304.724	3,540,658.085	-3.27

กราฟเปรียบเทียบปริมาณการจำหน่ายให้กับผู้บริโภคโดยตรงระหว่างปี 2556 กับปี 2557

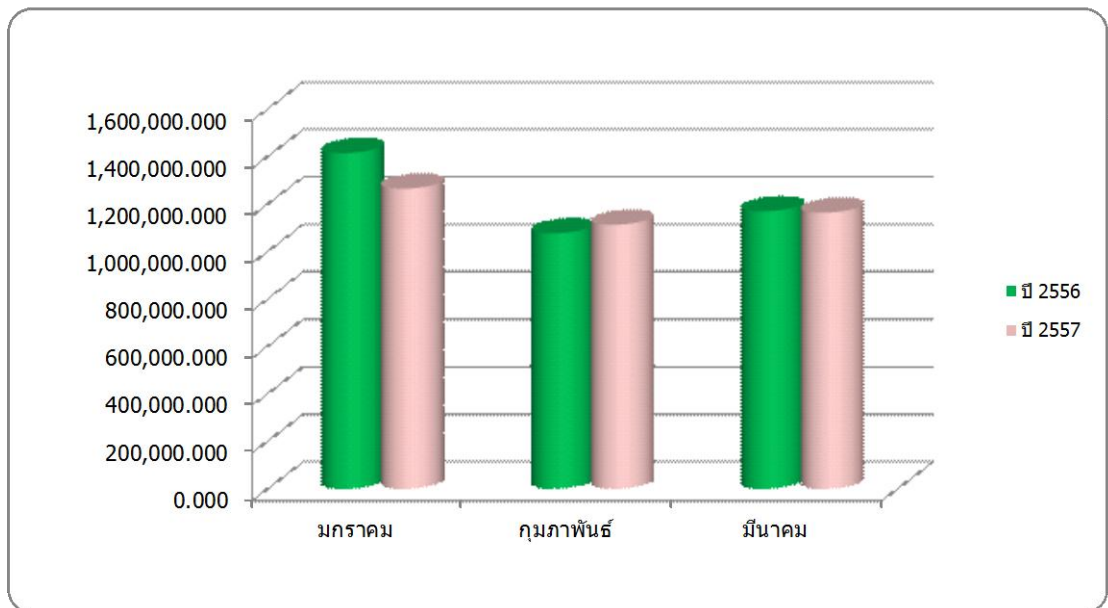

ตารางที่ 6 จำนวนรายที่ซื้อเพื่ออุตสาหกรรมและปริมาณการจำหน่ายน้ำตาลขาวธรรมดา
ชาวบริสุทธ์ให้กับผู้บริโภคโดยอ้อม ในไตรมาสที่ 1

หน่วย : กระสอบ (100 กก.)

ประเภทอุตสาหกรรม	ปริมาณการจำหน่าย			สัดส่วน
	ธรรมดา	บริสุทธ์	รวม	
เครื่องดื่ม	278,132.590	969,912.02	1,248,044.61	45.91
ขนมปัง (รวมสุาและเบียร์)	50,783.80	35,425.25	86,209.05	3.17
อาหาร (รวมอาหารกระป๋องและน้ำปลา)	421,841.870	271,216.26	693,058.13	25.49
ผลิตภัณฑ์นม	371,188.00	189,291.95	560,479.95	20.62
ลูกกวาด	45,746.18	16,406.18	62,152.36	2.29
ยาและอื่น ๆ	1,750.00	67,026.00	68,776.00	2.53
รวมทั้งสิ้น	1,169,442.44	1,549,277.66	2,718,720.10	100.00

๖ จำนวนผู้ซื้อน้ำตาลทรายเพื่อผลิตสินค้าอุตสาหกรรมที่ขึ้นทะเบียนไว้ และได้มาติดต่อซื้อ
น้ำตาลทรายเพื่ออุตสาหกรรมส่งออกและจำหน่ายภายในประเทศจำนวน 338 ราย เพิ่มขึ้นจากไตรมาสที่ 4 ของปี
2556 จำนวน 18 ราย คิดเป็นร้อยละ 5.63 (จำนวนผู้ซื้อเพื่อผลิตสินค้าอุตสาหกรรมในไตรมาสที่ 4 ปี 2556 มี
จำนวน 320 ราย)

๖ เมื่อเปรียบเทียบจำนวนผู้ซื้อน้ำตาลเพื่ออุตสาหกรรมในช่วงระยะเวลาเดียวกันกับปี 2556 แล้วมี
จำนวนผู้ซื้อเพิ่มขึ้น จำนวน 5 ราย คิดเป็นร้อยละ 1.50 (จำนวนผู้ซื้อน้ำตาลเพื่ออุตสาหกรรมในไตรมาสที่ 1 ของ
ปี 2556 มีจำนวน 333 ราย)

๖/ ประเภทอุตสาหกรรมที่มีปริมาณการซื้อมากเป็นอันดับ 1 ตลอดไตรมาสที่ 1 ได้แก่
อุตสาหกรรมเครื่องดื่ม คิดเป็นร้อยละ 45.91 รองลงมาได้แก่อุตสาหกรรมอาหาร (รวมอาหารกระป๋องและน้ำปลา)
คิดเป็นร้อยละ 25.49 และผลิตภัณฑ์นม คิดเป็นร้อยละ 20.62 ตามลำดับ ส่วนอุตสาหกรรมที่มีปริมาณการ
ซื้อน้อยที่สุด ได้แก่ ลูกกวาด คิดเป็นร้อยละ 2.29

ตารางที่ 7 ปริมาณการจำหน่ายให้กับผู้บริโภคโดยอ้อม ไตรมาสที่ 1 (แยกตามประเภทอุตสาหกรรม)
รายเดือน

หน่วย : กระสอบ (100 กก.)

ประเภทอุตสาหกรรม	มกราคม		กุมภาพันธ์		มีนาคม	
	ธรรมดา	บริสุทธิ์	ธรรมดา	บริสุทธิ์	ธรรมดา	บริสุทธิ์
เครื่องดื่ม	67,865.00	313,825.16	86,320.00	273,625.50	123,947.59	382,461.36
ขนมปัง (รวมสุราและเบียร์)	17,682.20	11,318.75	14,784.80	13,319.81	18,316.80	10,786.69
อาหาร (รวมอาหารกระป๋องและน้ำปลา)	152,334.13	100,941.35	119,305.70	77,311.78	150,202.04	92,963.13
ผลิตภัณฑ์นม	121,270.00	77,889.06	119,800.00	56,555.16	130,118.00	54,847.73
ลูกกวาด	14,244.50	5,657.07	15,777.50	4,650.34	15,724.18	6,098.77
ยาและอื่น ๆ	600.00	24,891.00	750.00	15,471.00	400.00	26,664.00
รวมทั้งสิ้น	373,995.83	534,522.39	356,738.00	440,933.59	438,708.61	573,821.68

ป/ ปริมาณในการจำหน่ายน้ำตาลทรายได้เพิ่มขึ้นจากช่วงไตรมาสที่ 4 ของปี 2556 จำนวน 171,749.94 กระสอบ ซึ่งเป็นการลดลงจากการจำหน่ายน้ำตาลทรายขาวธรรมดา จำนวน 69,870.31 กระสอบ และการจำหน่ายน้ำตาลทรายขาวบริสุทธิ์ได้เพิ่มขึ้น จำนวน 101,879.63 กระสอบ คิดเป็นร้อยละ 6.35 และ 7.04 ตามลำดับ (ปริมาณการจำหน่ายน้ำตาลทรายในช่วงไตรมาสที่ 4 ของปี 2556 มีจำนวนทั้งสิ้น 2,546,970.16 กระสอบ แยกเป็นการจำหน่ายน้ำตาลทรายขาวธรรมดาจำนวน 1,099,572.13 กระสอบ และน้ำตาลทรายขาวบริสุทธิ์จำนวน 1,447,398.03 กระสอบ)

เ มีเปรียบเทียบปริมาณการจำหน่ายในระยะเวลาเดียวกันกับปี 2556 แล้วปริมาณการจำหน่ายน้ำตาลทรายได้เพิ่มขึ้น จำนวน 50,750.77 กระสอบ ซึ่งเป็นการลดลงจากการจำหน่ายน้ำตาลทรายขาวธรรมดา จำนวน 78,102.57 กระสอบ และการจำหน่ายน้ำตาลทรายขาวบริสุทธิ์เพิ่มขึ้น จำนวน 128,853.34 กระสอบ คิดเป็นร้อยละ 6.26 และ 9.07 ตามลำดับ (ปริมาณการจำหน่ายน้ำตาลทรายในช่วงไตรมาสที่ 1 ของปี 2556 มีจำนวนทั้งสิ้น 2,667,969.33 กระสอบ แยกเป็นการจำหน่ายน้ำตาลทรายขาวธรรมดาจำนวน 1,247,545.01 กระสอบ และน้ำตาลทรายขาวบริสุทธิ์จำนวน 1,420,424.32 กระสอบ)

ตารางที่ 8 เปรียบเทียบปริมาณการจำหน่ายน้ำตาลทรายให้กับผู้บริโภคโดยอ้อม
ไตรมาสที่ 1 ระหว่างปี 2556 กับปี 2557 รายเดือน

หน่วย : กระสอบ (100 กก.)

เดือน	จำหน่ายให้กับผู้บริโภคโดยอ้อม		เพิ่ม, ลด (%)
	ปี 2556	ปี 2557	
มกราคม	895,511.80	908,518.22	1.45
กุมภาพันธ์	800,153.81	797,671.59	-0.31
มีนาคม	972,303.72	1,012,530.29	4.14
รวมทั้งสิ้น	2,667,969.33	2,718,720.10	1.90

กราฟแสดงเปรียบเทียบปริมาณการจำหน่ายให้กับอุตสาหกรรม ระหว่างปี 2556 กับปี 2557

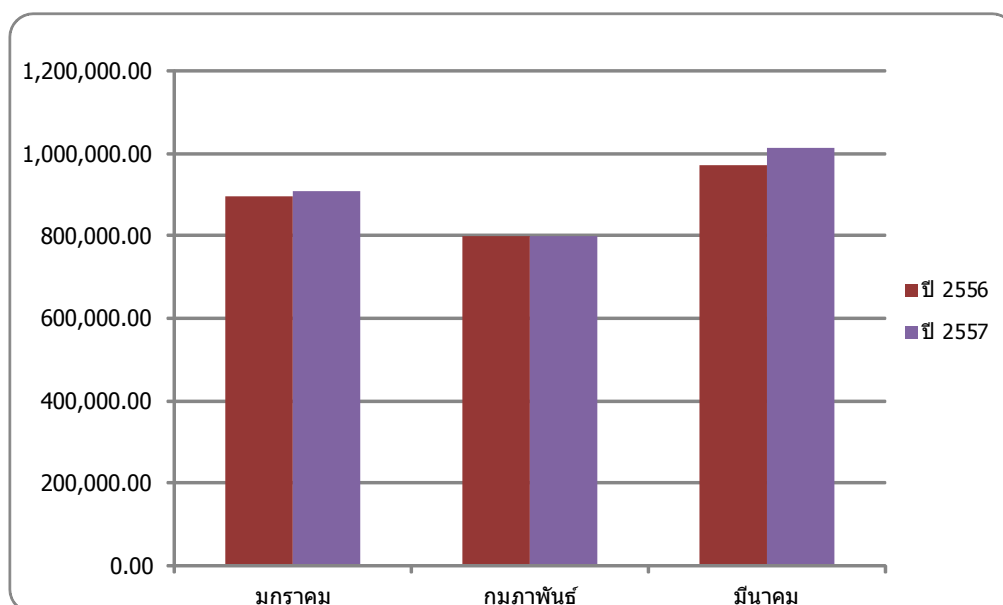

กราฟแสดงสัดส่วนจำหน่ายน้ำตาลทรายให้กับผู้บริโภคโดยอ้อม ในไตรมาสที่ 1
แยกตามประเภทอุตสาหกรรม

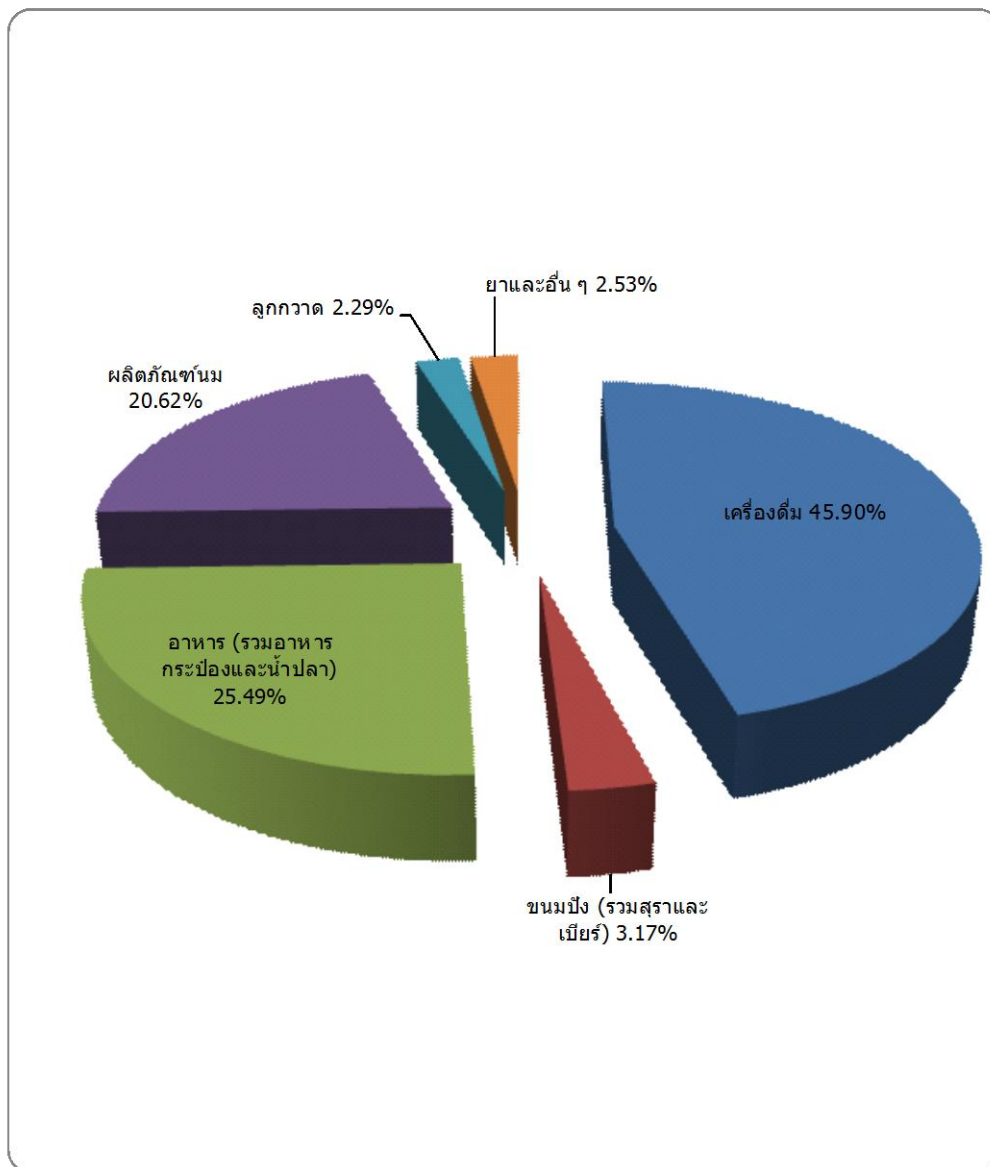

ภาคผนวก

ตารางผนวกที่ 1 ปริมาณการจำหน่ายน้ำตาลทรายขาวธรรมดาและขาวบริสุทธิ์ภายในประเทศ ตั้งแต่ปี 2548-2557

หน่วย : กระสอบ (100 กก.)

เดือน	ปี 2548	ปี 2549	ปี 2550	ปี 2551	ปี 2552	ปี 2553	ปี 2554	ปี 2555	ปี 2556	ปี 2557
มกราคม	1,774,461.45	1,887,669.91	1,568,249.50	1,781,457.29	1,564,872.10	1,859,980.313	2,199,166.858	1,944,318.460	2,310,075.740	2,173,187.830
กุมภาพันธ์	1,752,773.83	1,743,378.38	1,435,340.52	1,504,513.51	1,395,731.13	1,848,678.08	1,886,480.579	1,940,041.407	1,876,651.143	1,910,352.359
มีนาคม	2,200,911.95	1,904,483.25	1,884,366.12	1,802,600.84	1,774,241.54	1,998,116.533	2,105,489.242	2,242,163.304	2,141,547.171	2,175,837.996
รวมทั้งสิ้น	5,728,147.23	5,535,531.54	4,887,956.14	5,088,571.64	4,734,844.77	5,706,774.926	6,191,136.679	6,126,523.171	6,328,274.054	6,259,378.185

ตารางผนวกที่ 2 ปริมาณการจำหน่ายน้ำตาลทรายขาวธรรมดาและขาวบริสุทธิ์ให้กับผู้บริโภครายต่อราย ตั้งแต่ปี 2548-2557

หน่วย : กระสอบ (100 กก.)

เดือน	ปี 2548	ปี 2549	ปี 2550	ปี 2551	ปี 2552	ปี 2553	ปี 2554	ปี 2555	ปี 2556	ปี 2557
มกราคม	1,109,405.15	1,216,942.16	951,756.00	1,100,847.74	1,000,941.55	1,102,102.063	1,283,639.748	1,144,373.460	1,414,563.940	1,264,669.610
กุมภาพันธ์	1,111,459.18	1,056,334.38	870,846.52	888,869.56	825,413.28	1,025,525.82	1,033,203.619	1,102,125.187	1,076,497.333	1,112,680.769
มีนาคม	1,264,084.95	1,109,069.75	1,023,797.72	1,076,034.34	1,048,397.10	968,918.873	1,087,577.712	1,215,799.564	1,169,243.451	1,163,307.706
รวมทั้งสิ้น	3,484,949.28	3,382,346.29	2,846,400.24	3,065,751.64	2,874,751.93	3,096,546.756	3,404,421.079	3,462,298.211	3,660,304.724	3,540,658.085

ตารางผนวกที่ 3 ปริมาณการจำหน่ายน้ำตาลทรายขาวธรรมดาและขาวบริสุทธิ์ให้กับผู้บริโภครายย่อย ตั้งแต่ปี 2548-2557

หน่วย : กระสอบ (100 กก.)

เดือน	ปี 2548	ปี 2549	ปี 2550	ปี 2551	ปี 2552	ปี 2553	ปี 2554	ปี 2555	ปี 2556	ปี 2557
มกราคม	665,056.30	670,727.75	616,493.50	680,609.55	563,930.55	757,878.25	915,527.11	799,945.00	895,511.80	908,518.22
กุมภาพันธ์	641,314.65	687,044.00	564,494.00	615,643.95	570,317.85	823,152.26	853,276.96	837,916.22	800,153.81	797,671.59
มีนาคม	936,827.00	795,413.50	860,568.40	726,566.50	725,844.44	1,029,197.66	1,017,911.53	1,026,363.74	972,303.72	1,012,530.29
รวมทั้งสิ้น	2,243,197.95	2,153,185.25	2,041,555.90	2,022,820.00	1,860,092.84	2,610,228.17	2,786,715.60	2,664,224.96	2,667,969.33	2,718,720.10

ตารางผนวกที่ 4 ปริมาณการจำหน่ายน้ำตาลทรายให้กับผู้บริโภครายใหญ่และผู้บริโภคโดยอ้อม
ตั้งแต่ปี 2543-2557

หน่วย : กระสอบ (100 กก.)

ปีจำหน่าย	ปริมาณการจำหน่าย			สัดส่วนปริมาณการจำหน่าย	
	ผู้บริโภครายใหญ่	ผู้บริโภครายย่อย	รวม	ผู้บริโภครายใหญ่	: ผู้บริโภครายย่อย
2543	9,859,909.53	6,954,849.00	16,814,758.53	58.64	: 41.36
2544	12,516,602.72	5,582,579.00	18,099,181.72	69.16	: 30.84
2545	12,657,141.42	5,658,514.00	18,315,655.42	69.11	: 30.89
2546	13,274,800.19	6,157,583.00	19,432,383.19	68.31	: 31.69
2547	12,651,923.52	5,861,251.50	18,513,175.02	68.34	: 31.66
2548	12,811,953.18	7,352,510.86	20,164,464.04	63.54	: 36.46
2549	12,097,845.68	8,576,284.81	20,674,130.49	58.52	: 41.48
2550	12,423,605.12	7,650,329.32	20,073,934.44	61.89	: 38.11
2551	11,657,518.51	7,636,127.020	19,293,645.534	60.42	: 39.58
2552	11,396,838.625	8,320,569.83	19,717,408.455	57.80	: 42.20
2553	11,727,823.098	9,848,106.17	21,575,929.268	54.36	: 45.64
2554	13,165,697.649	10,289,777.770	23,455,475.419	56.13	: 43.87
2555	14,045,070.898	10,573,921.700	24,618,992.598	57.05	: 42.95
2556	14,179,483.720	10,409,452.790	24,588,936.510	57.67	: 42.33
2557	3,540,658.085	2,718,720.100	6,259,378.185	56.57	: 43.43

หมายเหตุ ปี 2543 – 2556 รวมปริมาณจำหน่ายผู้บริโภครายใหญ่และผู้บริโภครายย่อย ตั้งแต่ ม.ค. – ธ.ค.

ปี 2557 รวมปริมาณจำหน่ายผู้บริโภครายใหญ่และผู้บริโภครายย่อย ตั้งแต่ ม.ค. – มี.ค.

ตารางผนวกที่ 5 ปริมาณการจำหน่ายน้ำตาลทรายให้กับผู้บริโภครายในประเทศ
ชาวธรรมดาและชาวบริสุทธ์ ตั้งแต่ปี 2543-2557

หน่วย : กระสอบ (100 กก.)

ปีจำหน่าย	ปริมาณการจำหน่าย			สัดส่วนปริมาณการจำหน่าย	
	ชาวธรรมดา	ชาวบริสุทธ์	รวม	ชาวธรรมดา	: ชาวบริสุทธ์
2543	12,666,255.84	4,148,502.69	16,814,758.53	75.33	: 24.67
2544	13,572,964.07	4,526,217.65	18,099,181.72	74.99	: 25.01
2545	13,715,309.11	4,600,346.31	18,315,655.42	74.88	: 25.12
2546	14,534,330.26	4,898,052.93	19,432,383.19	74.79	: 25.21
2547	13,974,565.04	4,538,609.98	18,513,175.02	75.48	: 24.52
2548	14,556,274.79	5,608,189.25	20,164,464.04	72.19	: 27.81
2549	12,822,573.46	7,851,557.03	20,674,130.49	62.02	: 37.98
2550	14,317,524.26	5,756,410.18	20,073,934.44	71.32	: 28.68
2551	13,700,991.28	5,592,654.254	19,293,645.534	71.01	: 28.99
2552	13,801,238.60	5,916,169.855	19,717,408.455	70.00	: 30.00
2553	13,729,460.51	7,846,468.76	21,575,929.268	63.63	: 36.37
2554	15,649,438.723	7,806,036.696	23,455,475.419	66.72	: 33.28
2555	16,476,391.08	8,142,601.518	24,618,992.598	66.93	: 33.07
2556	15,306,985.620	9,281,950.890	24,588,936.510	62.25	: 37.75
2557	3,850,854.08	2,408,524.105	6,259,378.185	61.52	: 38.48

- หมายเหตุ**
- ปี 2543-2556 รวมปริมาณการจำหน่ายน้ำตาลทรายให้กับผู้บริโภครายในประเทศ
ชาวธรรมดา และชาวบริสุทธ์ ตั้งแต่ ม.ค. - ธ.ค.
 - ปี 2557 รวมปริมาณการจำหน่ายน้ำตาลทรายให้กับผู้บริโภครายในประเทศ
ชาวธรรมดา และชาวบริสุทธ์ ตั้งแต่ ม.ค. - มี.ค.

ตารางผนวกที่ 6 ปริมาณการจำหน่ายน้ำตาลทรายให้กับผู้บริโภครายย่อย แยกตามประเภทอุตสาหกรรม
ตั้งแต่ปี 2543-2557

หน่วย : กระสอบ (100 กก.)

ปีจำหน่าย	ปริมาณจำหน่ายให้กับผู้บริโภครายย่อย						รวม
	เครื่องดื่ม	ขนมปัง(รวมสุรา และเบียร์)	อาหาร(รวมอาหาร กระป๋องและน้ำปลา)	ผลิตภัณฑ์นม	ลูกกวาด	ยาและอื่นๆ	
2543	2,526,250.00	131,817.00	1,933,838.00	1,654,021.00	205,079.00	503,844.00	6,954,849.00
2544	2,251,291.00	66,479.00	1,415,601.00	1,289,334.00	186,888.00	372,986.00	5,582,579.00
2545	2,199,270.00	91,634.00	1,574,249.00	1,323,099.00	218,583.00	251,679.00	5,658,514.00
2546	2,591,078.00	126,496.00	1,701,433.00	1,270,107.00	195,825.00	272,644.00	6,157,583.00
2547	2,643,850.50	142,180.00	1,293,023.50	1,306,531.00	247,239.50	228,427.00	5,861,251.50
2548	3,179,228.37	163,985.21	1,899,955.00	1,444,812.58	345,285.85	319,243.85	7,352,510.86
2549	3,617,616.50	212,417.50	2,809,271.25	1,413,639.50	315,805.50	207,534.56	8,576,284.81
2550	3,480,186.37	228,178.20	2,097,497.09	1,450,150.16	233,792.00	160,525.50	7,650,329.32
2551	3,639,320.11	231,903.00	1,950,505.20	1,505,286.34	219,764.87	89,347.50	7,636,127.02
2552	3,817,897.73	149,684.30	1,880,350.49	1,653,290.60	612,726.16	206,620.55	8,320,569.83
2553	4,478,137.43	243,405.96	2,588,975.43	1,967,530.55	329,836.30	240,220.50	9,848,106.17
2554	4,722,120.39	277,310.87	2,729,905.35	2,015,341.87	231,997.43	313,101.86	10,289,777.77
2555	5,214,686.29	287,101.71	2,725,787.94	1,889,493.07	247,462.69	209,390.00	10,573,921.70
2556	4,971,923.25	301,664.96	2,499,551.88	2,140,363.61	249,131.70	246,817.39	10,409,452.79
2557	1,248,044.61	86,209.05	693,058.13	560,479.95	62,152.36	68,776.00	2,718,720.10

- หมายเหตุ**
- ปี 2543 – 2556 รวมปริมาณการจำหน่ายให้กับผู้บริโภครายย่อย แยกตามประเภทอุตสาหกรรม ม.ค.-ธ.ค.
 - ปี 2557 รวมปริมาณการจำหน่ายให้กับผู้บริโภครายย่อย แยกตามประเภทอุตสาหกรรม
ม.ค. – มี.ค.

ตารางผนวกที่ 7 ปริมาณการจำหน่ายน้ำตาลทรายให้กับผู้บริโภคโดยอ้อม แยกตามประเภทอุตสาหกรรม ปี 2557
รายเดือน

หน่วย : กระสอบ (100 กก.)

เดือน	ปริมาณจำหน่ายให้กับผู้บริโภคโดยอ้อม						
	เครื่องดื่ม	ขนมปัง(รวมสุร่า และเบียร์)	อาหาร(รวมอาหาร กระป๋องและน้ำปลา)	ผลิตภัณฑ์นม	ลูกกวาด	ยาและอื่นๆ	รวม
มกราคม	381,690.16	29,000.95	253,275.48	199,159.06	19,901.57	25,491.00	908,518.22
กุมภาพันธ์	359,945.50	28,104.61	196,617.48	176,355.16	20,427.84	16,221.00	797,671.59
มีนาคม	506,408.95	29,103.49	243,165.17	184,965.73	21,822.95	27,064.00	1,012,530.29
รวม	1,248,044.61	86,209.05	693,058.13	560,479.95	62,152.36	68,776.00	2,718,720.10
ธรรมาดา	278,132.59	50,783.80	421,841.87	371,188.00	45,746.18	1,750.00	1,169,442.44
บริสุทธี	969,912.02	35,425.25	271,216.26	189,291.95	16,406.18	67,026.00	1,549,277.66

ตารางผนวกที่ 8 ปริมาณการจำหน่ายน้ำตาลทรายขาวธรรมดาและบริสุทธิ์เพื่อบริโภคภายในประเทศ

ปี 2553 –2557 รายเดือน

หน่วย : กระสอบ (100 กก.)

เดือน	2553		2554		2555		2556		2557	
	ขาวธรรมดา	ขาวบริสุทธิ์	ขาวธรรมดา	ขาวบริสุทธิ์	ขาวธรรมดา	ขาวบริสุทธิ์	ขาวธรรมดา	ขาวบริสุทธิ์	ขาวธรรมดา	ขาวบริสุทธิ์
มกราคม	1,270,307.67	589,672.643	1,490,986.985	708,179.873	1,302,715.650	641,602.810	1,557,166.130	752,909.610	1,356,592.700	816,595.130
กุมภาพันธ์	1,149,235.33	699,442.75	1,255,737.28	630,743.299	1,321,937.71	618,103.697	1,137,974.830	738,676.313	1,180,167.920	730,184.439
มีนาคม	1,177,125.22	820,991.313	1,328,205.835	777,283.407	1,448,593.220	793,570.084	1,319,552.660	821,994.511	1,314,093.460	861,744.536
รวมทั้งสิ้น	3,596,668.22	2,110,106.706	4,074,930.10	2,116,206.579	4,073,246.58	2,053,276.591	4,014,693.620	2,313,580.434	3,850,854.080	2,408,524.105

ตารางผนวกที่ 9 ปริมาณการจำหน่ายน้ำตาลทรายเพื่อบริโภคภายในประเทศ (โควตา ก.)
ตั้งแต่เดือน ม.ค. – มี.ค. 2557 แยกตามเครือบริษัท

หน่วย : กระสอบ (100 กก.)

เครือบริษัท	มกราคม		กุมภาพันธ์		มีนาคม	
	ธรรมดา	บริสุทธิ์	ธรรมดา	บริสุทธิ์	ธรรมดา	บริสุทธิ์
โคราช						
สุรินทร์	3,315.80	0.00	4,231.00	0.00	3,231.00	0.00
อุตุฯโคราช	169,905.50	34,968.00	140,466.00	36,370.00	164,326.00	53,371.50
รวม	173,221.30	34,968.00	144,697.00	36,370.00	167,557.00	53,371.50
บ้านโป่ง						
บ้านโป่ง	22,220.01	3,902.81	17,085.00	3,651.81	13,965.00	4,055.00
นครเพชร	51,165.00	40,474.00	33,088.00	26,197.00	32,221.00	25,767.50
รวม	73,385.01	44,376.81	50,173.00	29,848.81	46,186.00	29,822.50
ไทยรุ่งเรือง						
ไทยเพิ่มพูน	0.00	23,345.00	0.00	28,965.00	0.00	28,180.00
ไทยรุ่งเรือง	45,868.92	36,598.30	34,638.24	35,894.42	33,546.40	32,932.012
ไทยอุตุฯ	26,612.00	670.00	36,973.00	1,350.00	30,962.50	1,370.00
น้ำตาลพิษณุโลก	20,311.20	2,483.00	16,770.60	5,328.25	35,509.10	9,740.75
สระบุรี	33,471.00	52,267.200	43,368.00	21,270.800	28,990.50	86,972.412
สหการ	18,200.00	0.00	14,250.00	0.00	17,010.00	0.00
อุตุฯน้ำตาลบ้านไร่	31,830.00	62,653.430	18,525.00	40,805.363	17,755.00	54,341.511
รวม	176,293.12	178,016.930	164,524.84	133,613.833	163,773.50	213,536.685
ท่ามะกา						
ขอนแก่น	41,985.50	26,891.25	25,650.50	21,292.00	33,399.00	25,260.00
ท่ามะกา	15,969.00	19,435.00	14,055.00	12,635.00	33,672.66	58,242.50
นิวกวังสุ้นหลี่	0.00	2,150.00	0.00	3,250.00	187.59	-800.00
นิวกรุงไทย	16,860.00	25,475.50	22,930.00	14,922.50	29,712.16	10,987.54
รวม	74,814.50	73,951.75	62,635.50	52,099.50	96,971.41	93,690.04
ไทยเอกฉัตร						
เกษตรไทย	64,933.60	49,632.00	51,633.50	70,242.00	61,312.50	47,003.50
ไทยเอกฉัตร	18,791.10	15,540.00	11,417.50	21,233.00	7,607.50	19,400.50
เกษตรไทย (รวมผล)	15,392.20	30,940.00	14,980.00	13,268.00	19,683.00	23,113.00
รวม	99,116.90	96,112.00	78,031.00	104,743.00	88,603.00	89,517.00

หน่วย: กระสอบ (100 กก.)

เครือบริษัท	มกราคม		กุมภาพันธ์		มีนาคม	
	ธรรมดา	บริสุทธิ์	ธรรมดา	บริสุทธิ์	ธรรมดา	บริสุทธิ์
<u>เกษตรผล</u>						
กุมภาพันธ์	33,290.00	1,400.00	29,630.63	975.00	26,466.88	585.25
เกษตรผล	27,485.00	0.00	27,836.50	2.00	32,750.25	23.50
รวม	60,775.00	1,400.00	57,467.13	977.00	59,217.13	608.75
<u>มิตรผล</u>						
มิตรผล	51,606.30	263,690.749	71,334.80	237,819.780	62,675.30	240,428.561
มิตรผล (กาแฟลินธุ์)	4,677.80	2,792.896	2,199.400	3,721.000	3,225.600	20,011.750
รวมเกษตรกร (ชย)	13,193.30	45,178.670	12,831.00	38,712.730	35,827.50	46,343.250
รวมเกษตรกร (ชก)	29,869.72	1,260.24	24,519.20	0.25	24,542.62	210.00
สิงห์บุรี	14,170.00	20,854.285	20,610.50	26,920.536	9,935.00	10,916.25
รวม	113,517.12	333,776.840	131,494.90	307,174.296	136,206.02	317,909.811
<u>กลุ่มสุพรรณบุรี</u>						
สุพรรณบุรี	0.00	502.00	0.00	352.00	0.00	0.00
ทิพย์กำแพงเพชร	12,894.50	3,427.50	19,428.00	7,112.00	12,055.00	10,405.50
ทิพย์สุโขทัย	20,065.00	3,941.50	14,596.00	3,813.00	8,670.00	4,030.00
รวม	32,959.50	7,871.00	34,024.00	11,277.00	20,725.00	14,435.50
<u>วังขนาย</u>						
ชัยมงคล	24,553.00	2,048.00	30,610.00	1,722.00	33,927.00	1,480.00
ที.เอ็น.	29,370.00	3,355.00	27,690.75	4,385.00	32,313.25	3,875.25
วังขนาย	8,640.60	0.00	7,730.00	0.00	10,100.00	0.00
อ่างเวียน (ราชสีมา)	66,694.10	3,778.00	50,186.50	7,954.00	61,528.75	3,784.50
รวม	129,257.70	9,181.00	116,217.25	14,061.00	137,869.00	9,139.75

หน่วย: กระสอบ (100 กก.)

เครื่องบริษัท	มกราคม		กุมภาพันธ์		มีนาคม	
	ธรรมดา	บริสุทธิ์	ธรรมดา	บริสุทธิ์	ธรรมดา	บริสุทธิ์
กลุ่มอิสระ						
กำแพงเพชร	27,468.00	0.00	18,565.00	0.00	14,935.00	0.00
ระยอง	7,160.00	0.00	5,480.00	0.00	5,477.50	0.00
ตะวันออก	11,347.30	7,215.00	15,425.00	6,895.00	28,525.00	9,675.00
ประจวบฯ	19,105.00	3,457.50	12,975.00	3,645.00	15,276.00	3,730.00
บุรี	32,349.75	25,427.00	33,516.30	28,710.00	37,699.400	25,371.00
ราชบุรี	17,023.50	160.00	17,372.50	160.00	21,460.00	317.00
สทเรือ	34,255.00	0.00	29,600.00	0.00	36,647.50	0.00
ปราณบุรี	11,071.00	670.00	8,806.00	610.00	11,079.00	620.00
บุรีรัมย์	45,029.60	0.00	32,257.00	0.00	44,147.50	0.00
อุทขน้ำตาลอีสาน	21,897.00	0.00	41,969.00	0.00	46,820.00	0.00
รวม	226,706.15	36,929.50	215,965.80	40,020.00	262,066.900	39,713.00
เริ่มอุดม						
เริ่มอุดม	36,083.70	1.00	28,400.00	0.00	11,715.50	0.00
เอราวัณ	66,566.70	10.30	23,392.50	0.00	35,100.00	0.00
รวม	102,650.40	11.30	51,792.50	0.00	46,815.50	0.00
ไทยกาญจนบุรี						
ไทยกาญจนบุรี	43,174.00	0.00	34,144.00	0.00	38,995.00	0.00
ไทยกาญจนบุรี (อุดร)	0.00	0.00	10.00	0.00	1,413.00	0.00
รวม	43,174.00	0.00	34,154.00	0.00	40,408.00	0.00
มิตรเกษตร						
มิตรเกษตร	42,887.00	0.00	34,271.00	0.00	35,165.00	0.00
มิตรเกษตร (อน)	7,835.00	0.00	4,720.00	0.00	12,530.00	0.00
รวม	50,722.00	0.00	38,991.00	0.00	47,695.00	0.00
รวมทั้งสิ้น	1,356,592.700	816,595.13	1,180,167.92	730,184.439	1,314,093.46	861,744.536

หมายเหตุ

- เดือน ม.ค. รวมเกษตรกร (ขก)มีน้ำตาลทรายแดงรวมอยู่ในทรายขาวธรรมดา จำนวน 12,118.80 กส.
- เดือน ก.พ. ที.เอ็น.มีน้ำตาลทรายแดงรวมอยู่ในทรายขาวธรรมดา จำนวน 160.00 กส.
และรวมเกษตรกร (ขก)มีน้ำตาลทรายแดงรวมอยู่ในทรายขาวธรรมดา จำนวน 6,041.50 กส.
- เดือน มี.ค. รวมเกษตรกร (ขก)มีน้ำตาลทรายแดงรวมอยู่ในทรายขาวธรรมดา จำนวน 5,233.00 กส.

ตารางผนวกที่ 10 รวมปริมาณและรายได้จากการจำหน่ายน้ำตาลทรายภายในประเทศ รวมทุกปีโควตา

ม.ค. - มี.ค. 2557

หน่วย : กระสอบ (100 กก.)

ชื่อโรงงาน	รวมธรรมดา+รายได้		รวมบริสุทธ์+รายได้		รวม (ขาว+บริสุทธ์)54/55,55/56,56/57	
	ปริมาณ (กระสอบ)	รายได้ (บาท)	ปริมาณ (กระสอบ)	รายได้ (บาท)	ปริมาณ (กระสอบ)	รายได้ (บาท)
เขต 1						
ทิพย์สุโขทัย (อุดรดิตต์)	43,331.00	88,091,923.00	11,784.50	25,218,830.00	55,115.50	113,310,753.00
ไทยเอกลักษณ์	37,816.10	76,880,131.30	56,173.50	120,211,290.00	93,989.60	197,091,421.30
รวมเขต 1	81,147.10	164,972,054.30	67,958.00	145,430,120.00	149,105.10	310,402,174.30
เขต 2						
ทิพย์กำแพงเพชร	44,377.50	90,219,457.50	20,945.00	44,822,300.00	65,322.50	135,041,757.50
กำแพงเพชร	60,968.00	123,947,944.00	0.00	0.00	60,968.00	123,947,944.00
นครเพชร	116,474.00	236,791,642.00	92,438.50	197,818,390.00	208,912.50	434,610,032.00
น้ำตาลพิษณุโลก	72,590.90	147,577,299.70	17,552.00	37,561,280.00	90,142.90	185,138,579.70
เกษตรไทย (รวมผล)	50,055.20	101,762,221.60	67,321.00	144,066,940.00	117,376.20	245,829,161.60
มิตรเกษตร (อน)	25,085.00	50,997,805.00	0.00	0.00	25,085.00	50,997,805.00
รวมเขต 2	369,550.60	751,296,369.80	198,256.50	424,268,910.00	567,807.10	1,175,565,279.80
เขต 3						
เกษตรไทย	177,879.60	361,629,226.80	166,877.50	357,117,850.00	344,757.10	718,747,076.80
สิงห์บุรี	44,715.50	90,906,611.50	58,691.071	125,598,891.940	103,406.571	216,505,503.440
ไทยรุ่งเรือง	114,053.56	231,870,887.48	105,424.732	225,608,926.480	219,478.292	457,479,813.960
ที.เอ็น.	89,214.00	181,372,062.00	11,615.25	24,856,635.00	100,829.25	206,228,697.00
สระบุรี	105,829.50	215,151,373.50	160,510.412	343,492,281.680	266,339.912	558,643,655.180
รวมเขต 3	531,692.16	1,080,930,161.28	503,118.965	1,076,674,585.100	1,034,811.125	2,157,604,746.380
เขต 4						
มิตรผล	185,616.40	377,358,141.20	741,939.090	1,587,749,652.600	927,555.49	1,965,107,793.80
ชัยมงคล	89,090.00	181,119,970.00	5,250.00	11,235,000.00	94,340.00	192,354,970.00
ราชบุรี	55,856.00	113,555,248.00	637.00	1,363,180.00	56,493.00	114,918,428.00
บ้านโป่ง	53,270.01	108,297,930.33	11,609.62	24,844,586.80	64,879.63	133,142,517.13
มิตรเกษตร	112,323.00	228,352,659.00	0.00	0.00	112,323.00	228,352,659.00
ไทยกาญจนบุรี	116,313.00	236,464,329.00	0.00	0.00	116,313.00	236,464,329.00
อุตสาหกรรมน้ำตาลบ้านไร่	68,110.00	138,467,630.00	157,800.304	337,692,650.56	225,910.30	476,160,280.56
นิวกุ้งไทย	69,502.16	141,297,891.28	51,385.54	109,965,055.60	120,887.70	251,262,946.88
ท่ามะกา	63,696.66	129,495,309.78	90,312.50	193,268,750.00	154,009.16	322,764,059.78
ประจวบอุตสาหกรรม	47,356.00	96,274,748.00	10,832.50	23,181,550.00	58,188.50	119,456,298.00
ไทยเพิ่มพูน		0.00	80,490.00	172,248,600.00	80,490.00	172,248,600.00
ไทยอุตสาหกรรม	94,547.50	192,215,067.50	3,390.00	7,254,600.00	97,937.50	199,469,667.50
รวมเขต 4	955,680.73	1,942,898,924.09	1,153,646.554	2,468,803,625.560	2,109,327.284	4,411,702,549.650
เขต 5						
สุพรรณบุรี		0.00	854.00	1,827,560.00	854.00	1,827,560.00
รวมเขต 5	0.00	0.00	854.00	1,827,560.00	854.00	1,827,560.00
เขต 6						
ปราณบุรี	30,956.00	62,933,548.00	1,900.00	4,066,000.00	32,856.00	66,999,548.00
รวมเขต 6	30,956.00	62,933,548.00	1,900.00	4,066,000.00	32,856.00	66,999,548.00

หน่วย : กระสอบ (100 กก.)

ชื่อโรงงาน	รวมธรรมดา+รายได้		รวมบริสุทธิ์+รายได้		รวม (ขาว+บริสุทธิ์)54/55,55/56,56/57	
	ปริมาณ (กระสอบ)	รายได้ (บาท)	ปริมาณ (กระสอบ)	รายได้ (บาท)	ปริมาณ (กระสอบ)	รายได้ (บาท)
เขต 7						
สหการ	49,460.00	100,552,180.00	0.00	0.00	49,460.00	100,552,180.00
นิวกว่างฮุ้นหลี	187.59	381,370.47	4,600.00	9,844,000.00	4,787.59	10,225,370.47
ตะวันออก	55,297.30	112,419,410.90	23,785.00	50,899,900.00	79,082.30	163,319,310.90
ระยอง	18,117.50	36,832,877.50	0.00	0.00	18,117.50	36,832,877.50
รวมเขต 7	123,062.39	250,185,838.87	28,385.00	60,743,900.00	151,447.39	310,929,738.87
เขต 9						
สุรินทร์	10,777.80	21,911,267.40	0.00	0.00	10,777.80	21,911,267.40
สหเรือง	100,502.50	204,321,582.50	0.00	0.00	100,502.50	204,321,582.50
เริ่มอุดม	76,199.20	154,912,973.60	1.00	2,140.00	76,200.20	154,915,113.60
เอราวัณ	125,059.20	254,245,353.60	10.30	22,042.00	125,069.50	254,267,395.60
กุมภวาปี	89,387.51	181,724,807.83	2,960.25	6,334,935.00	92,347.76	188,059,742.83
ขอนแก่น	101,035.00	205,404,155.00	73,443.25	157,168,555.00	174,478.25	362,572,710.00
เกษตรผล	88,071.75	179,049,867.75	25.50	54,570.00	88,097.25	179,104,437.75
มิตรภาพสินธุ์	10,102.80	20,538,992.40	26,525.646	56,764,882.440	36,628.446	77,303,874.840
อุดรน้ำตาลสีสาน	110,686.00	225,024,638.00	0.00	0.00	110,686.00	225,024,638.00
บุรีรัมย์	121,434.10	246,875,525.30	0.00	0.00	121,434.10	246,875,525.30
อุตสาหกรรมโคราช	474,697.50	965,060,017.50	124,709.50	266,878,330.00	599,407.00	1,231,938,347.50
รวมเกษตรกร (ขก)	55,538.24	112,909,241.920	1,470.49	3,146,848.60	57,008.73	116,056,090.52
ช่างเวียน	178,409.35	362,706,208.55	15,516.50	33,205,310.00	193,925.85	395,911,518.55
ครบบุรี	103,565.45	210,548,559.85	79,508.00	170,147,120.00	183,073.45	380,695,679.85
รวมเกษตรกร (ชย)	61,851.80	125,744,709.40	130,234.650	278,702,151.00	192,086.45	404,446,860.40
ไทยกาญจนบุรี (อุดร)	1,423.00	2,892,959.00	0.00	0.00	1,423.00	2,892,959.00
วังขนาย	26,470.60	53,814,729.80	0.00	0.00	26,470.60	53,814,729.80
รวมเขต 9	1,735,211.80	3,527,685,589.40	454,405.086	972,426,884.040	2,189,616.89	4,500,112,473.44
รวมทั้งสิ้น	3,827,300.78	7,780,902,485.74	2,408,524.105	5,154,241,584.700	6,235,824.885	12,935,144,070.440

หมายเหตุ

- เดือน ม.ค. รวมเกษตรกร (ขก)มีน้ำตาลทรายแดงรวมอยู่ในทรายขาวธรรมดา จำนวน 12,118.80 กส.
- เดือน ก.พ. ที.เอ็น.มีน้ำตาลทรายแดงรวมอยู่ในทรายขาวธรรมดา จำนวน 160.00 กส.
และรวมเกษตรกร (ขก)มีน้ำตาลทรายแดงรวมอยู่ในทรายขาวธรรมดา จำนวน 6,041.50 กส.
- เดือน มี.ค. รวมเกษตรกร (ขก)มีน้ำตาลทรายแดงรวมอยู่ในทรายขาวธรรมดา จำนวน 5,233.00 กส.

ตารางผนวกที่ 11 ปริมาณและรายได้จากการจำหน่ายน้ำตาลทรายขาวภายในประเทศแยกตามชนิดน้ำตาล
มกราคม - มีนาคม 2557

หน่วย : กระสอบ (100 กก.)

เดือน	น้ำตาลขาวธรรมดา			น้ำตาลขาวบริสุทธิ์			รวม		
	ปริมาณ (กระสอบ)	รายได้ (บาท)	ราคาเฉลี่ย (บาท/กระสอบ)	ปริมาณ (กระสอบ)	รายได้ (บาท)	ราคาเฉลี่ย (บาท/กระสอบ)	ปริมาณ (กระสอบ)	รายได้ (บาท)	ราคาเฉลี่ย (บาท/กระสอบ)
มกราคม	1,356,592.700	2,757,952,959.100	2,033.00	816,595.130	1,747,513,578.200	2,140.00	2,173,187.830	4,505,466,537.300	2,073.21
กุมภาพันธ์	1,180,167.920	2,399,281,381.360	2,033.00	730,184.439	1,562,594,699.460	2,140.00	1,910,352.359	3,961,876,080.820	2,073.90
มีนาคม	1,314,093.460	2,671,552,004.180	2,033.00	861,744.536	1,844,133,307.040	2,140.00	2,175,837.996	4,515,685,311.220	2,075.38
รวมทั้งสิ้น	3,850,854.08	7,828,786,344.64	2,033.00	2,408,524.105	5,154,241,584.70	2,140.00	6,259,378.185	12,983,027,929.34	2,074.17

ตารางผนวกที่ 12 ปริมาณการจำหน่ายน้ำตาลทรายขาวธรรมดาและขาวบริสุทธิ์
ให้กับผู้บริโภครโดยตรงและผู้บริโภคโดยอ้อมรายเดือน ปี 2557

หน่วย : กระสอบ (100 กก.)

เดือน	ผู้บริโภครโดยตรง	ผู้บริโภครโดยอ้อม
	พ่อค้าคนกลาง (ยี่ปี่ว)	
มกราคม	982,596.870	908,518.22
กุมภาพันธ์	1,112,680.769	797,671.59
มีนาคม	1,163,307.706	1,012,530.29
รวมทั้งสิ้น	3,258,585.345	2,718,720.10

ตารางผนวกที่ 13 ปริมาณการจำหน่ายน้ำตาลทรายขาวภายในประเทศ รายเดือน

เปรียบเทียบระหว่างปี 2556 กับปี 2557

หน่วย: กระสอบ (100 กก.)

เดือน	ปี 2556	ปี 2557	- (ลดลง) +เพิ่มขึ้น	เพิ่ม, ลด %
มกราคม	2,310,075.740	2,173,187.830	-136,887.910	-5.93
กุมภาพันธ์	1,876,651.143	1,910,352.359	33,701.216	2.05
มีนาคม	2,141,547.171	2,175,837.996	34,290.825	1.60
รวมทั้งสิ้น	6,328,274.054	6,259,378.185	-68,895.869	-1.09

ตารางผนวกที่14 ปริมาณโควตา ก. ปี 2556/57 คงเหลือ ณ วันที่ 31/03/2557

หน่วย : กระสอบ (100 กก.)

เครือบริษัท	โควตา จัดสรรรวม	โควตา ที่ขึ้นงวดแล้ว	ยอดคงเหลือจัดสรร จำนวนน้ำตาล (100%)	ยอดจำหน่ายรวม	ยอดคงเหลือ จากการขึ้นงวดจำหน่าย	คงเหลือ
สุรินทร์	704,866.00	243,996.00	460,870.00	169,386.00	74,610.00	535,480.00
โคราช	1,019,955.00	353,079.00	666,876.00	221,695.79	131,383.21	798,259.21
รวมกลุ่ม	1,724,821.00	597,075.00	1,127,746.00	391,081.79	205,993.21	1,333,739.21
นครเพชร	836,990.00	273,665.00	563,325.00	176,180.34	97,484.66	660,809.66
บ้านโป่ง	244,285.00	70,496.00	173,789.00	54,866.81	15,629.19	189,418.19
รวมกลุ่ม	1,081,275.00	344,161.00	737,114.00	231,047.15	113,113.85	850,227.85
ไทยเพิ่มพูน	281,051.00	81,103.00	199,948.00	74,250.00	6,853.00	206,801.00
ไทยอุตสาหกรรม	273,927.00	79,048.00	194,879.00	75,271.00	3,777.00	198,656.00
ไทยรุ่งเรือง	1,052,904.00	344,224.00	708,680.00	141,426.238	202,797.762	911,477.762
อุตสาหกรรมบ้านไร่	824,891.00	285,549.00	539,342.00	187,617.576	97,931.424	637,273.424
สหการชลบุรี	185,440.00	57,064.00	128,376.00	56,230.000	834.00	129,210.00
สระบุรี	906,455.00	296,370.00	610,085.00	144,567.392	151,802.608	761,887.608
พิษณุโลก	415,456.00	127,852.00	287,604.00	121,880.100	5,971.90	293,575.90
รวมกลุ่ม	3,940,124.00	1,271,210.00	2,668,914.00	801,242.306	469,967.69	3,138,881.69
ท่ามะกา	389,915.00	112,489.00	277,426.00	104,806.50	7,682.50	285,108.50
นิวกุ้งไทย	476,168.00	155,673.00	320,495.00	91,190.50	64,482.50	384,977.50
นิวกุ้งสันหล้า	114,334.00	39,602.00	74,732.00	24,390.00	15,212.00	89,944.00
ขอนแก่น	744,794.00	257,846.00	486,948.00	115,321.68	142,524.32	629,472.32
ขอนแก่น (ลย)	0.00	0.00	0.00	0.00	0.00	0.00
รวมกลุ่ม	1,725,211.00	565,610.00	1,159,601.00	335,708.68	229,901.32	1,389,502.32
ไทยเอกลักษณ์	502,416.00	164,281.00	338,135.00	71,507.00	92,774.00	430,909.00
เกษตรไทย (รวมผล)	415,941.00	136,011.00	279,930.00	82,893.40	53,117.60	333,047.60
เกษตรไทยอินเตอร์ฯ	1,429,647.00	494,885.00	934,762.00	291,431.80	203,453.20	1,138,215.20
รวมกลุ่ม	2,348,004.00	795,177.00	1,552,827.00	445,832.20	349,344.80	1,902,171.80
เกษตรผล	472,207.00	163,487.00	308,720.00	71,454.97	92,032.03	400,752.03
กุมภวาปี	429,202.00	148,600.00	280,602.00	139,025.77	9,574.23	290,176.23
รวมกลุ่ม	901,409.00	312,087.00	589,322.00	210,480.74	101,606.26	690,928.26

หน่วย : กระสอบ (100 กก.)

เครื่องบริษัท	โควตา จัดสรรรวม	โควตา ที่ขั้ขนาดแล้ว	ยอดคงเหลือจัดสรร จำนวนน้ำตาล (100%)	ยอดจำหน่ายรวม	ยอดคงเหลือ จากการขั้ขนาดจำหน่าย	คงเหลือ
มิตรผล (กาฬสินธุ์)	929,475.00	321,759.00	607,716.00	301,816.131	19,942.869	627,658.869
สิงห์บุรี	423,619.00	146,655.00	276,964.00	124,167.934	22,487.066	299,451.066
มิตรผล	1,166,534.00	403,812.00	762,722.00	392,872.216	10,939.784	773,661.784
รวมเกษตรกร (ขก)	1,280,526.00	443,276.00	837,250.00	385,000.823	58,275.177	895,525.177
รวมเกษตรกร (ขย)	939,752.00	325,304.00	614,448.00	305,000.304	20,303.696	634,751.696
รวมกลุ่ม	4,739,906.00	1,640,806.00	3,099,100.00	1,508,857.41	131,948.59	3,231,048.59
ทิพย์กำแพงเพชร	395,809.00	129,424.00	266,385.00	58,351.50	71,072.50	337,457.50
ทิพย์สุโขทัย	398,779.00	130,399.00	268,380.00	43,262.00	87,137.00	355,517.00
สุพรรณบุรี	96,569.00	31,574.00	64,995.00	0.50	31,573.50	96,568.50
รวมกลุ่ม	891,157.00	291,397.00	599,760.00	101,614.00	189,783.00	789,543.00
ชัยมงคล	270,801.00	83,349.00	187,452.00	82,881.00	468.00	187,920.00
วังขนาย	262,091.00	85,691.00	176,400.00	26,749.00	58,942.00	235,342.00
ที.เอ็น.	432,198.00	149,624.00	282,574.00	105,052.75	44,571.25	327,145.25
อ่างเวียน	757,577.00	262,265.00	495,312.00	145,558.75	116,706.25	612,018.25
รวมกลุ่ม	1,722,667.00	580,929.00	1,141,738.00	360,241.50	220,687.50	1,362,425.50
น้ำตาลอีสาน	389,444.00	127,329.00	262,115.00	66,652.60	60,676.40	322,791.40
กำแพงเพชร	238,536.00	77,991.00	160,545.00	55,105.00	22,886.00	183,431.00
ประจวบคฤข	238,350.00	68,779.00	169,571.00	56,691.10	12,087.90	181,658.90
ราชบุรี	293,986.00	84,825.00	209,161.00	55,842.50	28,982.50	238,143.50
ปราณบุรี	122,235.00	35,285.00	86,950.00	35,230.47	54.53	87,004.53
น้ำตาลครบุรี	710,179.00	232,184.00	477,995.00	167,462.83	64,721.17	542,716.17
ตะวันออก	654,582.00	214,002.00	440,580.00	28,210.00	185,792.00	626,372.00
ระยอง	154,291.00	47,479.00	106,812.00	0.00	47,479.00	154,291.00
สทเรือ	500,578.00	173,294.00	327,284.00	49,554.00	123,740.00	451,024.00
บุรีรัมย์	449,501.00	155,605.00	293,896.00	108,465.25	47,139.75	341,035.75
รวมกลุ่ม	3,751,682.00	1,216,773.00	2,534,909.00	623,213.75	593,559.25	3,128,468.25
เริ่มอุดม	375,287.00	122,692.00	252,595.00	97,839.53	24,852.47	277,447.47
น้ำตาลเอราวัณ	653,705.00	226,291.00	427,414.00	166,096.85	60,194.15	487,608.15
รวมกลุ่ม	1,028,992.00	348,983.00	680,009.00	263,936.38	85,046.62	765,055.62
ไทยกาญจนบุรี	328,373.00	94,755.00	233,618.00	92,585.00	2,170.00	235,788.00
ไทยกาญจนบุรี (อด)	240,521.00	83,271.00	157,250.00	34,939.50	48,331.50	205,581.50
รวมกลุ่ม	568,894.00	178,026.00	390,868.00	127,524.50	50,501.50	441,369.50
มิตรเกษตร	282,134.00	81,409.00	200,725.00	73,679.07	7,729.93	208,454.93
มิตรเกษตร (อน)	293,724.00	96,044.00	197,680.00	25,085.00	70,959.00	268,639.00
รวมกลุ่ม	575,858.00	177,453.00	398,405.00	98,764.07	78,688.93	477,093.93
รวมทั้งสิ้น	25,000,000.00	8,319,687.00	16,680,313.00	5,499,544.474	2,820,142.526	19,500,455.526

